

V I A U M B R I A

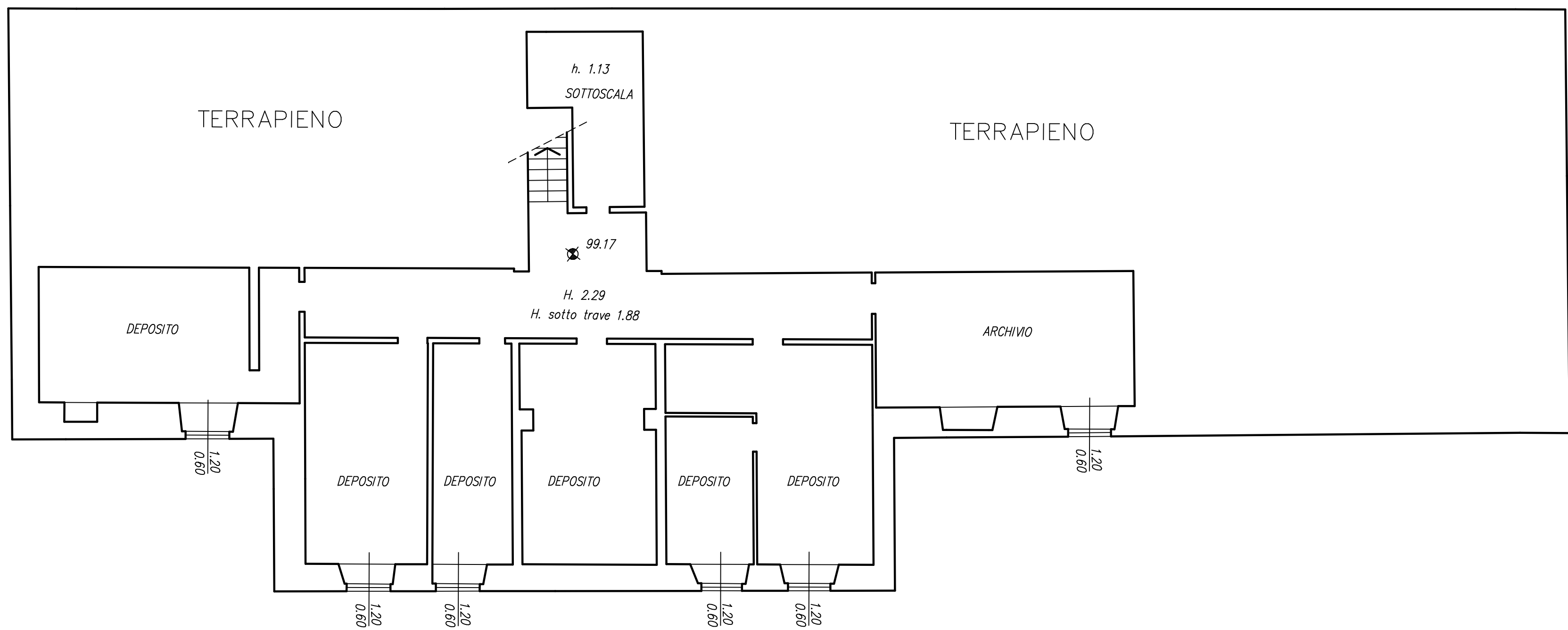

PIANTA PIANO SEMINTERRATO

V I A U M B R I A

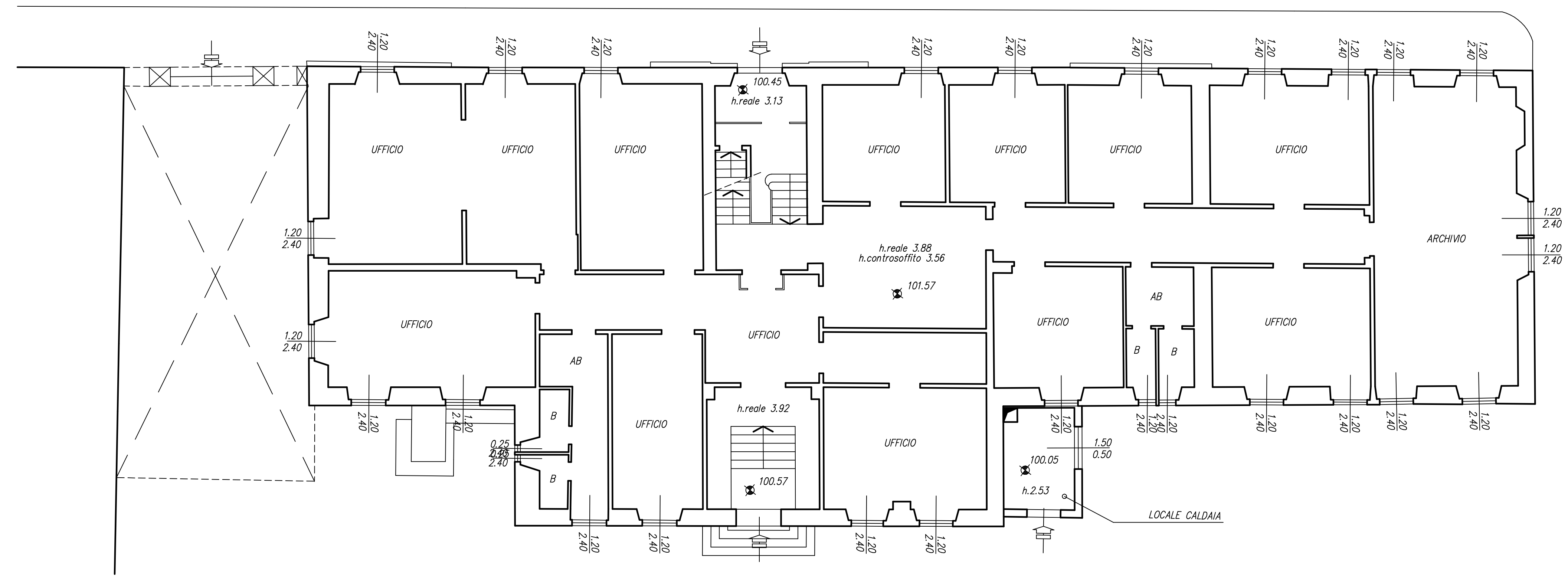

PIANTA PIANO RIALZATO

V I A U M B R I A

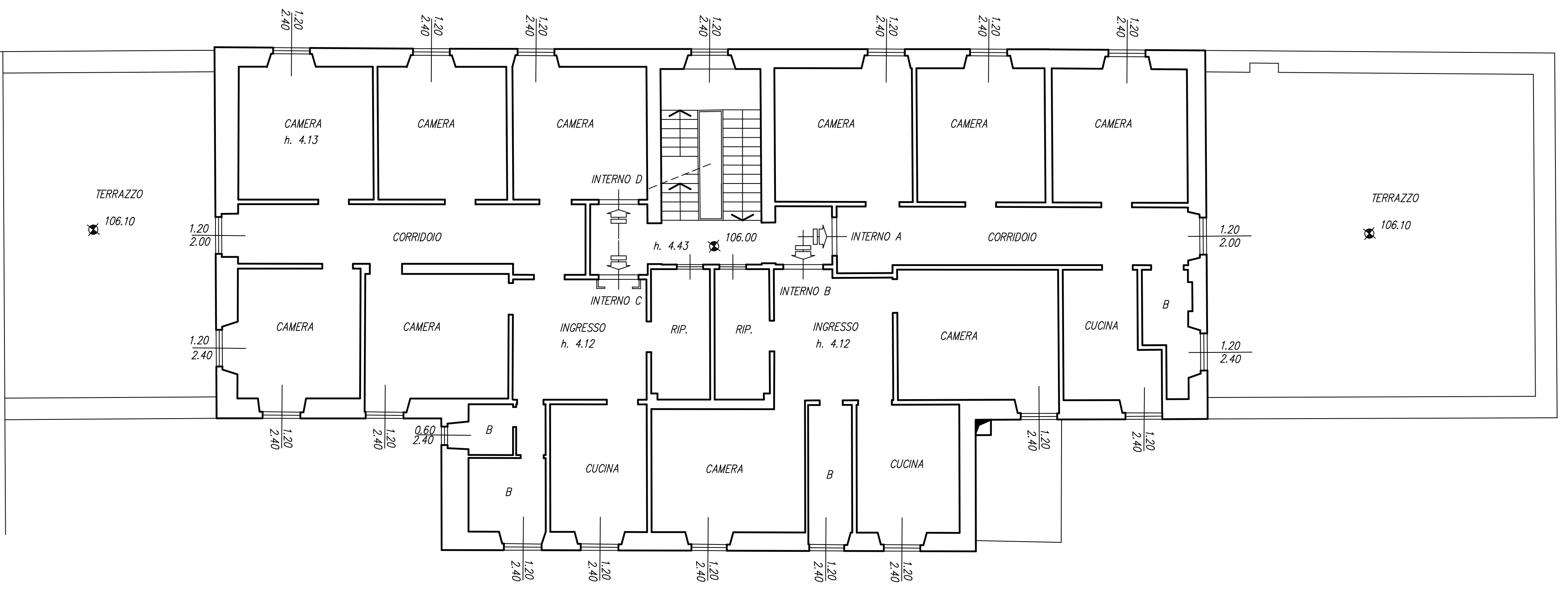

PIANTA PIANO PRIMO

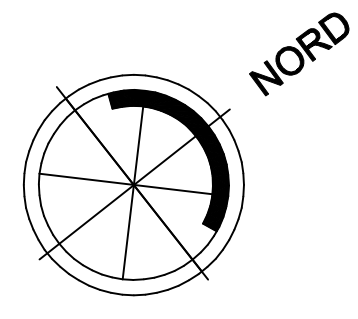

| | |
|--|---|
| AGGIORNAMENTI | |
| RICHIEDENTE | FINTECNA IMMOBILIARE S.r.l. |
| OGGETTO | RILIEVO ARCHITETTONICO DEL COMPLESSO IMMOBILIARE DENOMINATO "ISPETTORATO REGIONALE DELL' EMILIA ROMAGNA DELL' AMMINISTRAZIONE AUTONOMA DEI MONOPOLI DI STATO" |
| LOCALIZZAZIONE | PARMA - VIA UMBRIA CIV. 9 |
| PALAZZINA UFFICI - PIANI SEMINTERRATO-RIALZATO-PRIMO | |
| STAO | |
| Studio Tecnico Associato Ombriano Via Lucchi 16/3 - Genova - tel. 010-247.42.33 - www.staudiombria.com - stao@studiombria.com | |

| | |
|--------------|---------------|
| SCALA | TAVOLA |
| 1:100 | 2 |
| DATA | 10/07 |